ARCHITECTURE & PASSION

WWW.ARCHITECTURE-PASSION.FR

Notice de montage
REF 160SOM30

SE SOMME/CFBS
1/160

BV avec halle accolée « Cayeux-sur-Mer »

Produits complémentaires à réf 160SOM30

Centre de secours
Réf 160VIL301

Barrières pivotantes
Réf 160ACC142

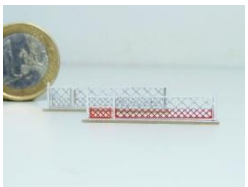

Barrières béton
Réf 160ACC90

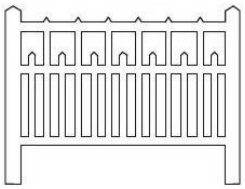

Vieilles traverses
Réf 160TRA52

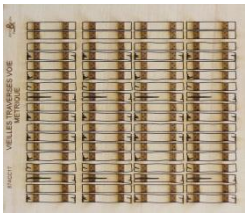

L'équipe de Architecture & Passion vous remercie de la confiance que vous lui témoignez en ayant acquis ce bâtiment, et souhaite que son montage et sa finition vous donnent entière satisfaction.
Vous pouvez retrouver cette notice (rubrique NOTICES) sur notre site internet :
WWW.ARCHITECTURE-PASSION.FR .
En cas de difficultés, n'hésitez pas à nous joindre à : **architecture-passion@sfr.fr**

Coloris de bâtiments les plus courants pour la compagnie SE Somme

	Coloris façades	Coloris parements	Coloris huisseries
Choix 1	Ocre clair / Brique	Blanc / Brique	Marron clair / vert pomme
Choix 2	Ocre jaune / Brique	Blanc / Brique	Marron
Choix 3	Blanc cassé / Brique	Blanc / Brique	Rouge bordeaux

Commencer par repérer et vérifier tous les éléments du kit :

- Façades
- Parements extérieurs
- Toitures tuiles gravées et apprêtées
- Faîtières
- Huisseries
- Vitrage transparent
- 2 cheminées
- 2 hauts de cheminées
- Cloisons intérieures

Pour le montage et la décoration de votre bâtiment, nous vous conseillons d'utiliser l'outillage suivant :

- Cutter de précision (X-Acto, Olfa…)
- Pince brucelles droite
- Colle à bois vinylique rapide (Sader, Pattex, Bostik…)
- Eponge mousse au grain fin (type bricolage, rembourrage coussin)
- Petit pinceau-brosse plat à poils clairs (taille 12-14 mm)
- Peintures acryliques (Pébéo, Prince August, Liquitex, Louvre, Prismo, Amsterdam…)
- Terres à décor pour la patine (Noch, Libéron…)

ATTENTION ⚠
Utilisation d'outils tranchants, produit ne convient pas aux enfants de moins de 12 ans non accompagnés d'un adulte.

DANS VOTRE NOTICE CET ICÔNE VOUS INDIQUE QU'UNE COURTE VIDEO CONCERNANT CETTE PARTIE DE MONTAGE EST DISPONIBLE SUR NOTRE SITE WEB RUBRIQUE « Trucs & Astuces »

NOTICE VIDEO DISPONIBLE

Peintures utilisées chez A&P	Liquitex basics		
		Façades	*titane écru 434*
		Débords de toitures	*Terre Ombre naturelle 331*

1 Sans détacher les éléments de la planche de façades, commencer par simuler le crépi avec une éponge mousse. Vérifier que les gravures se trouvent côté extérieur du bâtiment. Attention à ne pas réaliser un grain qui ferait grossier.

2 Découper les différentes pièces au cutter en incisant des 2 côtés de la planche si besoin. Fixer les bords verticaux à la colle à bois en veillant à l'équerrage. Il n'y a qu'une seule possibilité de montage grace aux détrompeurs.

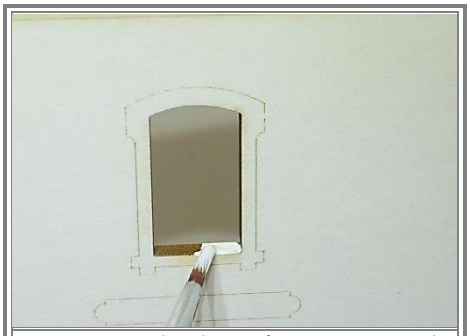

3 Peindre les voûtes et appuis de fenêtres qui ne seront pas recouverts par le carton des parements.

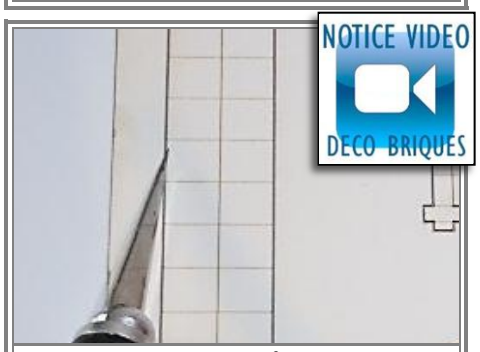

4 Les parements fournis sont ivoire avec une légère patine due à la gravure laser. Vous pouvez les peindre si vous le souhaitez, puis découpez-les de la planche.

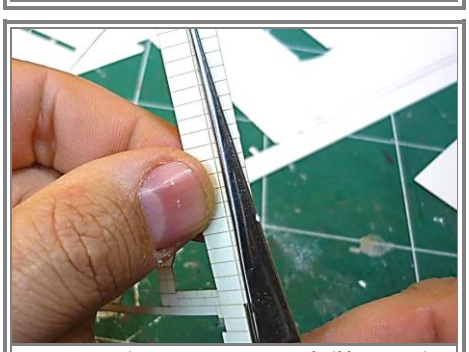

5 Plier soigneusement à l'équerre les parements d'angles (angles de murs, jambages de portes et fenêtres…) à l'aide d'une pince brucelles ou d'un réglet.

6 Encoller au pinceau les parements en évitant tout surplus (colle à bois). Maintenir les différentes pièces pendant le séchage avec des élastiques ou des pinces-étau par exemple.

7 Mettre en place les surépaisseurs de parements de pierre se situant au niveau des ouvertures.

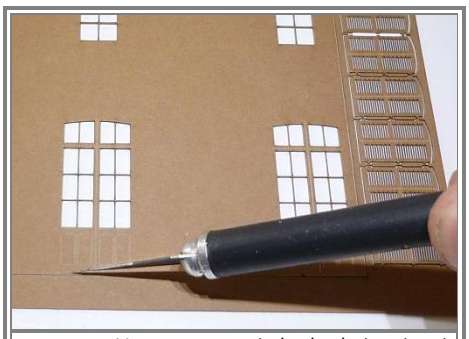

8 Vous pouvez peindre les huisseries si vous le souhaitez. Eviter toute surcharge notamment sur les parties très fines, ce qui pourrait déformer le papier.
Découpez-les de la planche.

9 Découper aux dimensions la feuille de plastique transparent des vitrages et appliquer sur la face intérieure (non gravée) des huisseries avec la colle à bois. Coller les ensembles obtenus depuis l'intérieur du bâtiment ainsi que le pignon bois côté halle.

10 Découper les toitures en ayant marqué plus profondément au cutter la rainure centrale. Ici sera faite la pliure du faîtage.
Fixer à la colle à bois les toitures en veillant à égaliser les débords de chaque côté.

11 Mettre en place les bardages bois de protection anti-pluie.

12 Encoller au pinceau la faitière après l'avoir pliée de la même manière que les parements d'angles (pince brucelles ou réglet).
Mettre en place.

13 Peindre si vous le souhaitez puis découper de leur planche les bandes de rive.
Coller sur place.

14 Coller la sortie de cheminée sur la toiture. Finir avec le haut de boisseau, peint lui aussi.

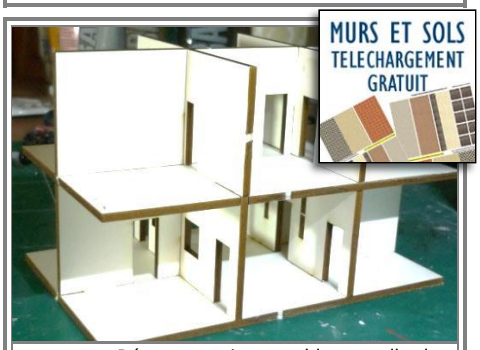

15 Découper puis assembler et coller les cloisons de l'aménagement intérieur. Il n'y a qu'une seule possibilité de montage grace aux détrompeurs. Téléchargement gratuit des décorations de murs et sols sur notre site, rubrique GOODIES.

16 Votre bâtiment est terminé. Vous pouvez le détailler et le patiner (terres à décor, brossage à sec) selon vos envies.

Décorations du bâtiment à découper

CHEMIN DE FER

CHEMIN DE FER

CHEMIN DE FER

CHEMIN DE FER